

zuständige Behörde: Gemeinde Doberschau-Gaußig	Ort, Tag: Gnaschwitz, 13.10.2022
Aktenzeichen: SBV-2020-08	Telefon: 035930 55 60 60

Zutreffendes ankreuzen (x) oder ausfüllen

Eintragungsverfügung für das Bestandsverzeichnis der ¹⁾

- Gemeindestraßen
 (Gemeindeverbindungs-, **Ortsstraßen**)

 beschränkt öffentliche Wege und Plätze
- öffentlichen Feld- und Waldwege**

 Eigentümerwege

genaue Bezeichnung der Straße: FW200 Verbindungszweig zwischen "Lindenweg" und "Am Schafberg" im Ortsteil Arnsdorf Anfangspunkt: F1St. 386/1, Gem. Arnsdorf (Knotennummer 54565564326) Endpunkt: F1St.-grenze zw. 175/1 und 384, Gem. Arnsdorf (Knotennummer 54565564383)	
Stadt/Gemeinde: Doberschau-Gaußig	Landkreis Bautzen

<p>I. Anlass</p> <p> <input checked="" type="checkbox"/> Erstmalige Anlegung des Bestandsverzeichnisses (§ 54 Abs. 1, § 3 Abs. 1 SächsStrG) </p> <p> <input type="checkbox"/> Widmung (§ 6 SächsStrG) </p> <p> <input type="checkbox"/> Umstufung (§ 7 SächsStrG) </p> <p> <input type="checkbox"/> Einziehung (§ 8 SächsStrG) </p> <p> <input checked="" type="checkbox"/> nachträgliche Eintragung von öffentlichen Straßen im Sinne des § 53 Abs.1 SächsStrG, die bei der Erstanlegung des Bestandsverzeichnisses nach § 54 Abs. 1 SächsStrG 1996 vergessen wurden </p>	<p>II. Inhalt der Eintragung:</p> <p>In das Bestandsverzeichnis der Feld- und Waldwege wird die oben näher bezeichnete Straße nachträglich unter der o.g. laufenden Nummer eingetragen. Weitere Einzelheiten der Eintragung ergeben sich aus dem Bestandsblatt Nr. 200 des Verzeichnisses der öffentlichen Feld- und Waldwege mit der dazugehörigen Karten in der Anlage zu dieser Verfügung.</p> <p>Hinweis: Die Eintragungsverfügung und das für o. g. Straße neu angelegte Bestandsblatt mit der dazugehörigen Karte liegen für die Dauer von sechs Monaten ab dem Tag der öffentlichen Bekanntgabe im Gemeindeamt der Gemeinde Doberschau-Gaußig, OT Gnaschwitz, Hauptstraße 13, 02692 Doberschau-Gaußig während der Öffnungszeiten zur Einsicht aus und werden in dieser Zeit auch auf der Internetseite der Gemeinde Doberschau-Gaußig eingestellt. Bekannte betroffene Eigentümer und dinglich zur Nutzung der Straßengrundstücke Berechtigte werden gegen Zustellnachweis über die Änderung unterrichtet.</p> <p>Rechtsbehelfsbelehrung: Gegen diese Eintragungsverfügung kann innerhalb eines Monats nach Bekanntgabe Widerspruch erhoben werden. Der Widerspruch ist schriftlich oder zur Niederschrift bei der Gemeinde Doberschau-Gaußig, OT Gnaschwitz, Hauptstraße 13, 02692 Doberschau-Gaußig, einzulegen.</p> <p>Hinweis: Die Eintragungsverfügung gilt mit Ablauf von sechs Monaten ab der öffentlichen Bekanntmachung gegenüber der Allgemeinheit als bekanntgegeben. Für die Beteiligten, denen die Eintragungsverfügung in anderer Weise, z. B. mittels Postzustellungsurkunde, Empfangsbekanntnis oder durch eingeschriebenen Brief zugestellt wurde, gilt dagegen die Bekanntgabe mit der Zustellung als bewirkt.</p> <p style="text-align: center;">  Alexander Fischer Bürgermeister </p> <p>Anlagen: neues Bestandsblatt mit dazugehöriger Karte</p>
--	--

Bestandsverzeichnis für öffentliche Feld- und Waldwege

Feldweg / Waldweg ¹⁾

Widmungsbeschränkungen: keine 1) 2)

		Gemeinde: <u>Doberschau-Gaußig</u>						Blatt-Nr. <u>200</u>	
		Landkreis: <u>Bautzen</u>							
		Datum der Erstaufstellung: <u>13.10.2022</u>							
		Bearbeiter: <u>Fr. Burkhardt</u>							
Nr. des Weges im Übersichtsblatt	1. Straßenname/-bezeichnung ¹⁾ 2. Flurstücksnummer(n) 3. Anfangspunkt 4. Endpunkt	Teilstrecke		Zusammenfallende Strecken Straßenklasse und Nr.	Baulastträger	Länge in km in Baulast		Bemerkungen	
		von km	bis km			Gemeinde (ohne Spalte 6)	Dritter (Spalte 6)		
200	1. Verbindungsweg zwischen "Lindenweg" und "Am Schafberg" 2. 175/1, 175/2, 159, 160, 163, 171, 169 und 386/1, Gemarkung Arnsdorf 3. FSt. 386/1, Gem. Arnsdorf (Knotennummer 54565564326) 4. FSt.-grenze zw. 175/1 und 384, Gem. Arnsdorf (Knotennummer 54565564383)	0,000	0,257		Gemeinde Doberschau-Gaußig	0,257		nachträglich in das SBV eingetragen zufolge Eintragungsverfügung vom 13.10.2022	
Gesamtlänge:			0,257			0,257			

13.10.2022
Fr. Burkhardt
 Datum-Unterschrift
 Verzeichnisleiter(in)

¹⁾ Nichtzutreffendes streichen

²⁾ z.B. Beschränkung des Fahrzeuggewichts, Beschränkung auf Anliegerverkehr ggf. mit zeitlicher Beschränkung

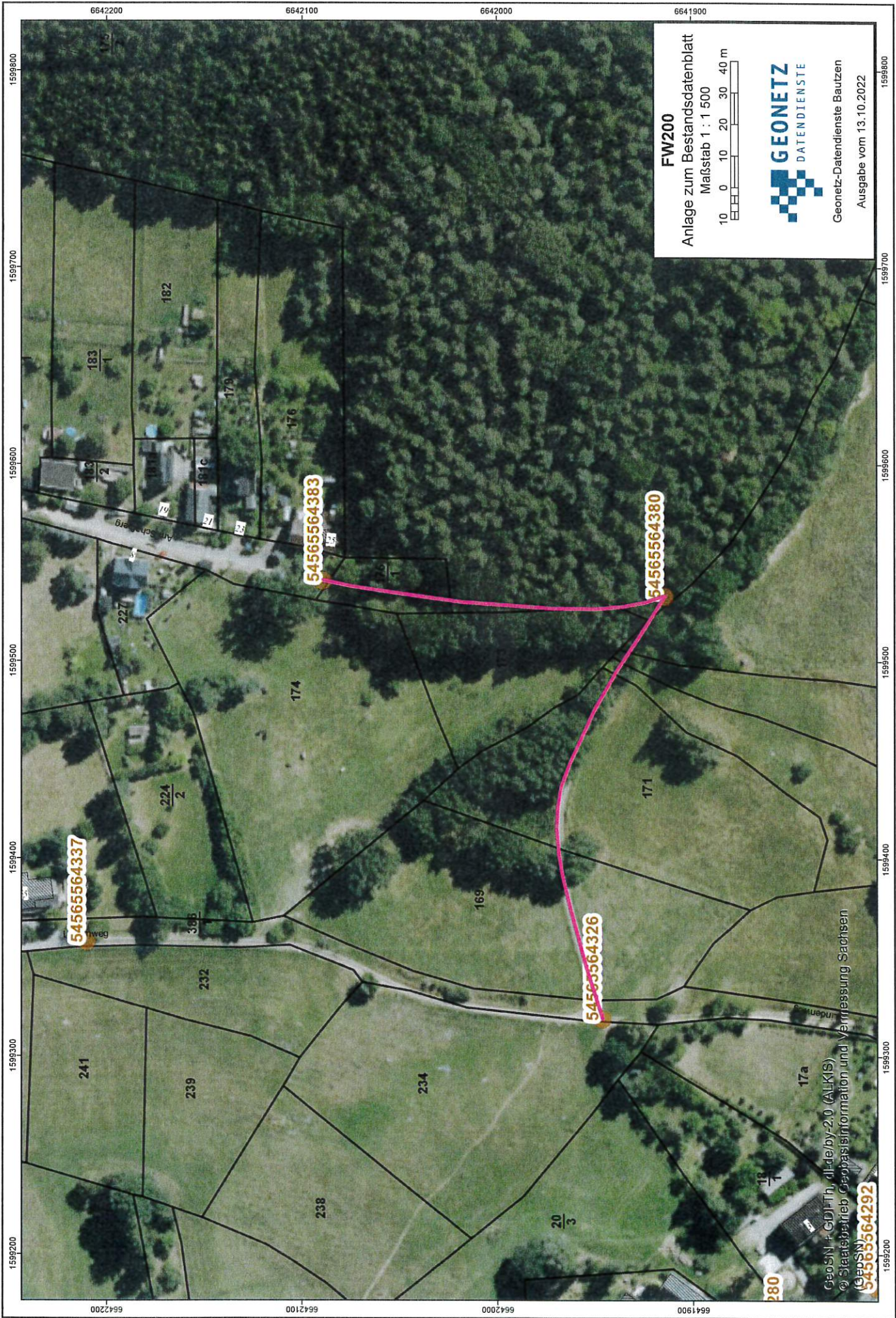

FW200
Anlage zum Bestandsdatenblatt
Maßstab 1 : 1 500

GEONETZ
DATENDIENSTE

Geonetz-Datendienste Bautzen
Ausgabe vom 13.10.2022

GeoSN + GDI-Th. dt-de/by-2.0 (ALKIS)
© Staatsbetrieb Geopositions- und Vermessung Sachsen
(GeoSN) **54565564292**